

Lotto n. 3



MINISTERO DELLE FINANZE
DIREZIONE GENERALE DEL CATASTO E DEI SERVIZI TECNICI ERARIALI

ACCERTAMENTO GENERALE DELLA PROPRIETA' IMMOBILIARE URBANA
(R. DECRETO LEGGE 13 APRILE 1939-XVII N°652)

Planimetria degli immobili urbani denunciati con la Scheda N° 12309382
Comune La Spezia Ditta Italo Nazionale Case
Viale Umberto I n. 35-37-39-41 Immobiliare S.p.A. (I.N.C.I.S.)
in Segue: cognome, nome, paternità del solo primo intestatario

ACCERTAMENTO GENERALE DELLA PROPRIETA' IMMOBILIARE URBANA
(R.D.L. 13 aprile 1939-XVII, n. 652)

COMUNE
di La Spezia

Talloncino di visconte
DELLA
SCHEDA NUMERO

12309382

AVVERTENZA: Il presente talloncino deve essere incollato a cura del dichiarante sulla planimetria (riproducendo la unità immobiliare denunciata con la presente scheda) da presentare ai sensi dell'articolo 7 del R. D. L. 13 aprile 1939-XVII, n. 652.

Ditta

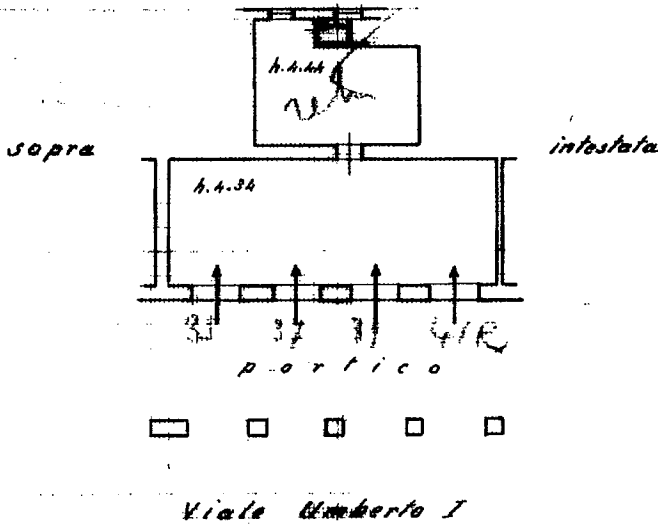

P.L.

ORIENTAMENTO



SCALA di 1:1000

Completato da:

Ing. GIUSEPPE...
(Incarico)

iscritto all'Albo
della Provincia

Data 20-3-1960 M.M.U.

Firma [Signature]



Catasto dei Fabbricati - Situazione al 14/02/2019 - Comune di LA SPEZIA (E463) - < Foglio: 37 - Particella: 64 - Subalterno: 2 >
linea 01
VIALE ITALIA n. 35 n. 37 n. 39 piano: I;

Ultima planimetria in atti

Agenzia delle Entrate
CATASTO FABBRICATI
Ufficio Provinciale di
La Spezia

Dichiarazione protocollo n. _____ del _____
Planimetria di u.i.u. in Comune di La Spezia
Viale Italia civ. SNC

Identificativi Catastali:

Sezione:
Foglio: 39
Particella: 101
Subalterno: 98

Compilata da:
Pollina Fabio

Iscritto all'albo:
Geometra Dipendente Pubblico

Prov. _____ N. _____

Scheda n. 1 Scala 1:200

Lotto m. 4

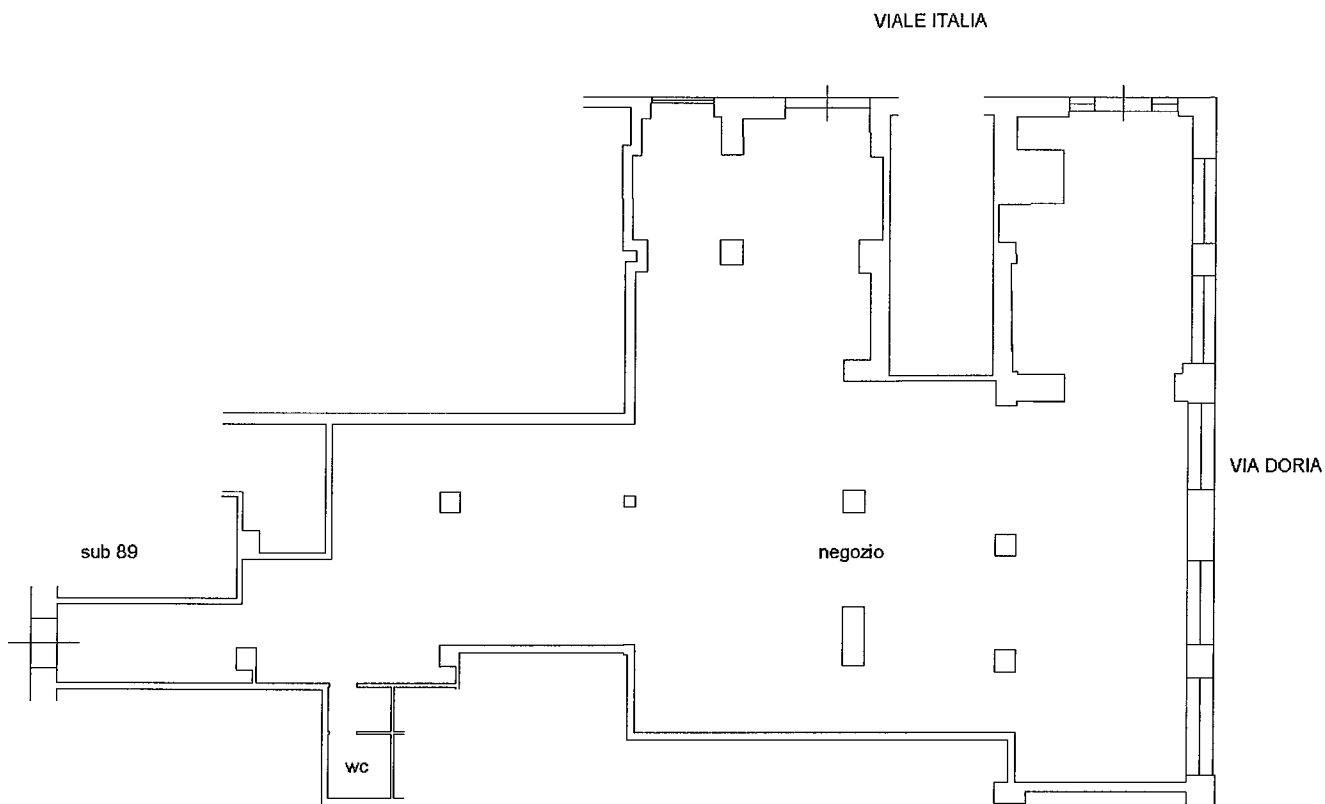

PIANO TERRA

H 4.10

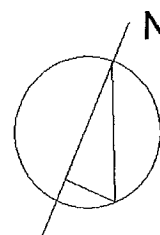

Agenzia delle Entrate
CATASTO FABBRICATI
Ufficio Provinciale di
La Spezia

Dichiarazione protocollo n. _____ del _____	
Planimetria di u.i.u. in Comune di La Spezia	
Via Parma	civ. 20
Identificativi Catastali:	Compilata da: Pollina Fabio
Sezione:	Iscritto all'albo: Geometra Dipendente Pubblico
Foglio: 41	Prov. _____ N. _____
Particella: 571	
Subalterno: 45	

Scheda n. 1 Scala 1:200

LOTTO n. 5

Sub 46

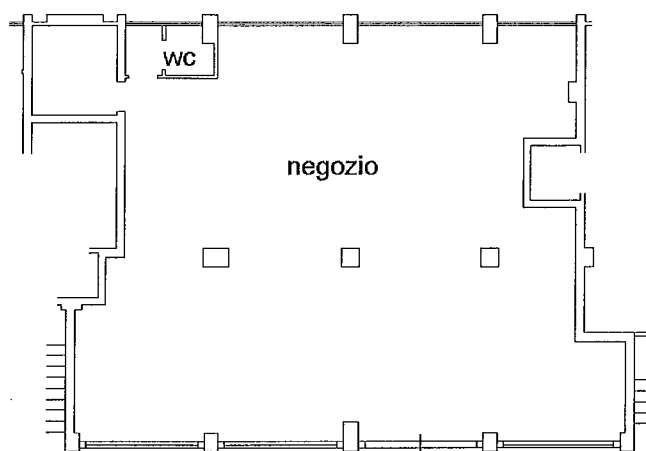

Via Parma

PIANO TERRA
H = 4.00

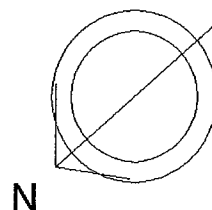

**Agenzia del Territorio
CATASTO FABBRICATI
Ufficio Provinciale di
La Spezia**

Dichiarazione protocollo n. SP0197094 del 25/09/2007

Planimetria di u.i.u. in Comune di La Spezia

Via Pozzuolo

civ. SNC

Identificativi Catastali:

Sezione:

Foglio: 22

Particella: 1937

Subalterno: 25

Compilata da:
Pollina Fabio

Iscritto all'albo:
Geometra Dipendente Pubblico

Prov.

N.

Scheda n. 1

Scala 1:200

LOTTO n. 6

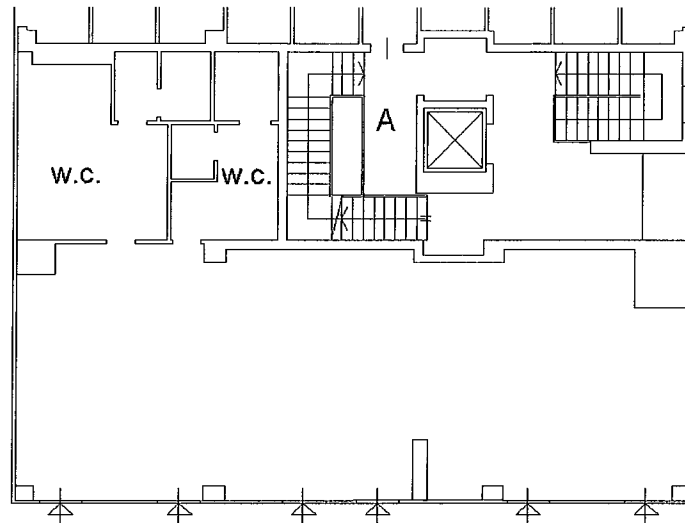

**PIANTA PIANO TERRA
H 3.50**

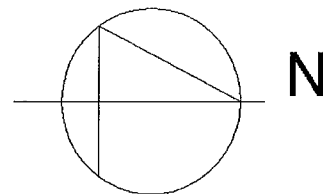

Catasto dei Fabbricati - Situazione al 27/07/2018 - Comune di LA SPEZIA (E463) - < Foglio: 22 - Particella: 1937 - Subalterno: 25 >
VIA POZZUOLO FAVARO SNC piano: T;

Ultima planimetria in atti

Data: 27/07/2018 - n. T114149 - Richiedente: PLLFBA67A27B832P

Totale schede: 1 - Formato di acquisizione: A4(210x297) - Formato stampa richiesto: A4(210x297)

