

**Agenzia delle Entrate**  
**CATASTO FABBRICATI**  
Ufficio Provinciale di  
La Spezia

Dichiarazione protocollo n. \_\_\_\_\_ del \_\_\_\_\_  
Planimetria di u.i.u. in Comune di La Spezia  
Via XXIV Maggio oiv. 38

Identificativi Catastali: Sezione: Foglio: 37 Particella: 115 Subalterno: 4	Compilata da: Pollina Fabio Iscritto all'albo: Geometra Dipendente Pubblico Prov. _____ N. _____
---	--

Scheda n. 1      Scala 1:200

LOTTO m. 8

Via XXIV Maggio

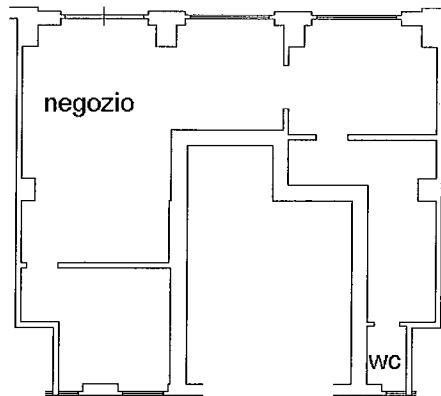

Sub 5

PIANO TERRA  
H = 3.95

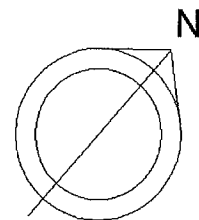

MODULARIO  
F. - c. n. - 431



MINISTERO DELLE FINANZE  
DIREZIONE GENERALE DEL CATASTO E DEI SERVIZI TECNICI ERARIALI

MOD. B (Nuovo Catasto Edilizio Urbano)

# NUOVO CATASTO EDILIZIO URBANO

(R. DECRETO-LEGGE 13 APRILE 1939, N. 651)

Planimetria dell'immobile situato nel Comune di La Spezia Via Corso Nazionale n. 42 RETTA

Ditta Istituto Autonomo Case Popolari della Provincia della Spezia

Allegata alla dichiarazione presentata all'Ufficio<sup>(\*)</sup> Tecnico Erariale di La Spezia

(\*) Tecnico Erariale o del Comune

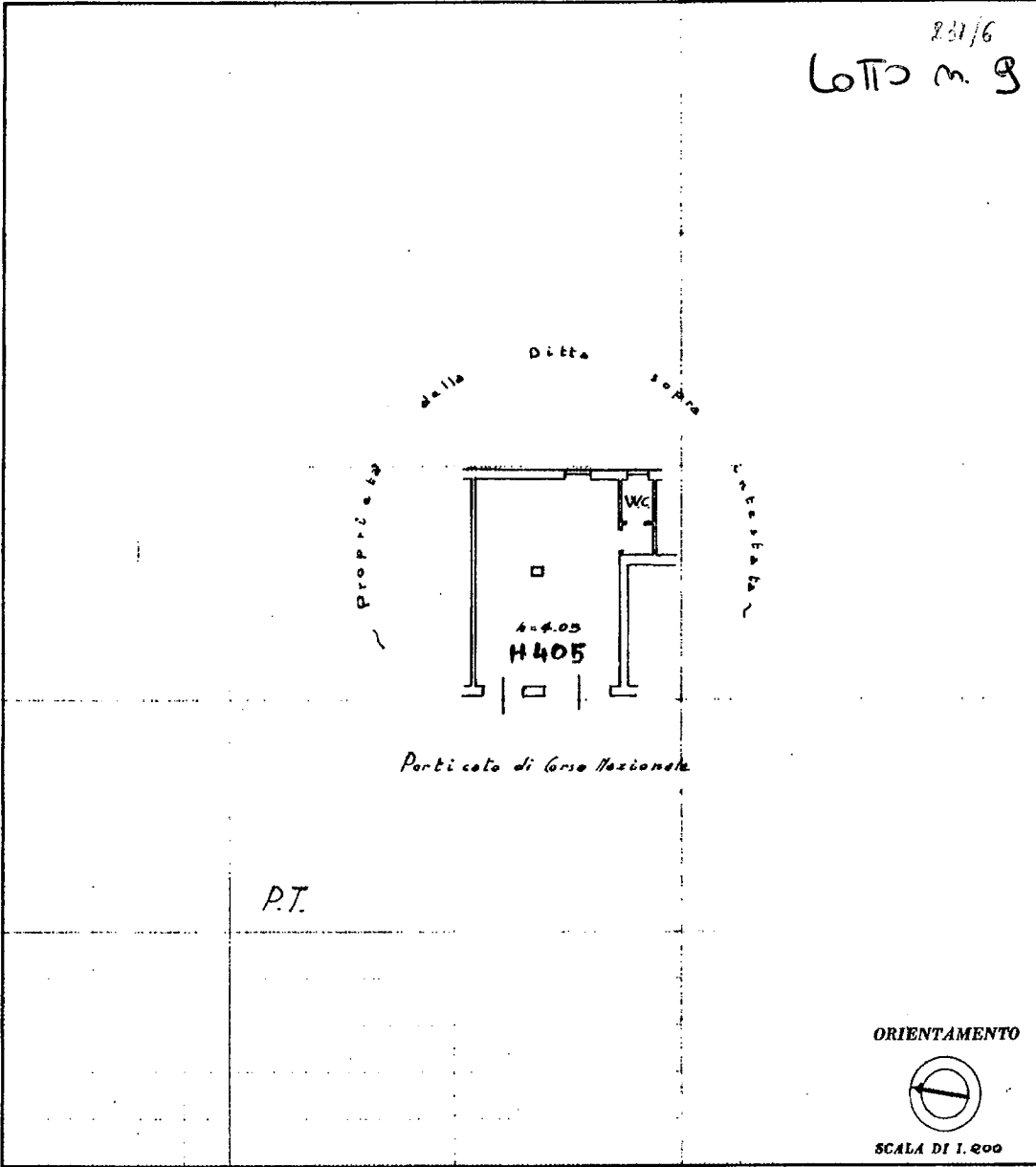

SPAZIO RISERVATO PER LE ANNOTAZIONI D'UFFICIO	
DATA	
PROT. N°	

Compilata dal Ufficio Tecnico del  
(Titolo, nome e cognome del tecnico)  
 l'Istituto Autonomo Case Popolari  
 Iscritto all'Albo de  
 della Provincia di La Spezia  
 DATA ottobre 1955  
 Firma:

Catasto dei Fabbricati - Situazione al 26/02/2019 - Comune di LA SPEZIA (E463) - < Foglio: 40 - Particella: 231 - Subalterno: 6 >  
 CORSO NAZIONALE n. 96 n. 98 piano: I;

Ultima planimetria in atti

**Agenzia delle Entrate**  
**CATASTO FABBRICATI**  
Ufficio Provinciale di  
La Spezia

Dichiarazione protocollo n. \_\_\_\_\_ del \_\_\_\_\_  
Planimetria di u.i.u. in Comune di La Spezia  
Via XXIV Maggio civ. 46

Identificativi Catastali: Sezione: Foglio: 37 Particella: 115 Subalterno: 6	Compilata da: Pollina Fabio Iscritto all'albo: Geometra Dipendente Pubblico Prov. _____ N. _____
---	--

Scheda n. 1      Scala 1:200

LOTTO m. 10

Via XXIV Maggio

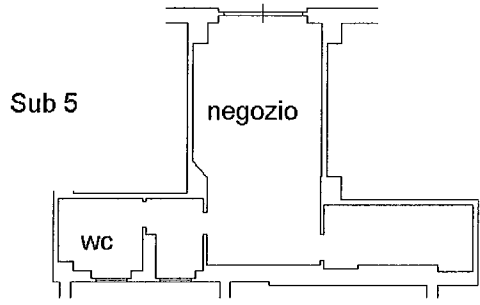

PIANO TERRA  
H = 3.50

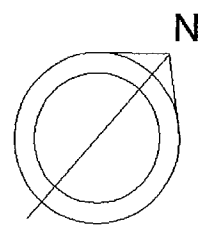

LOTTO m. 11

MODULARIO  
V. - Cat. S.T. - 488



MINISTERO DELLE FINANZE

MOD. B (Nuovo Catasto Edilizio Urbano)

DIREZIONE GENERALE DEL CATASTO E DEI SERVIZI TECNICI ERARIALI

Lire  
20

# NUOVO CATASTO EDILIZIO URBANO

(R. DECRETO-LEGGE 13 APRILE 1959, N. 652)

Planimetria dell'immobile situato nel Comune di LA SPEZIA Via Corso Nazionale n. 38 rosso

Ditta ISTITUTO AUTONOMO CASE POPOLARI - LA SPEZIA

Allegata alla dichiarazione presentata all'Ufficio Tecnico Erariale di LA SPEZIA

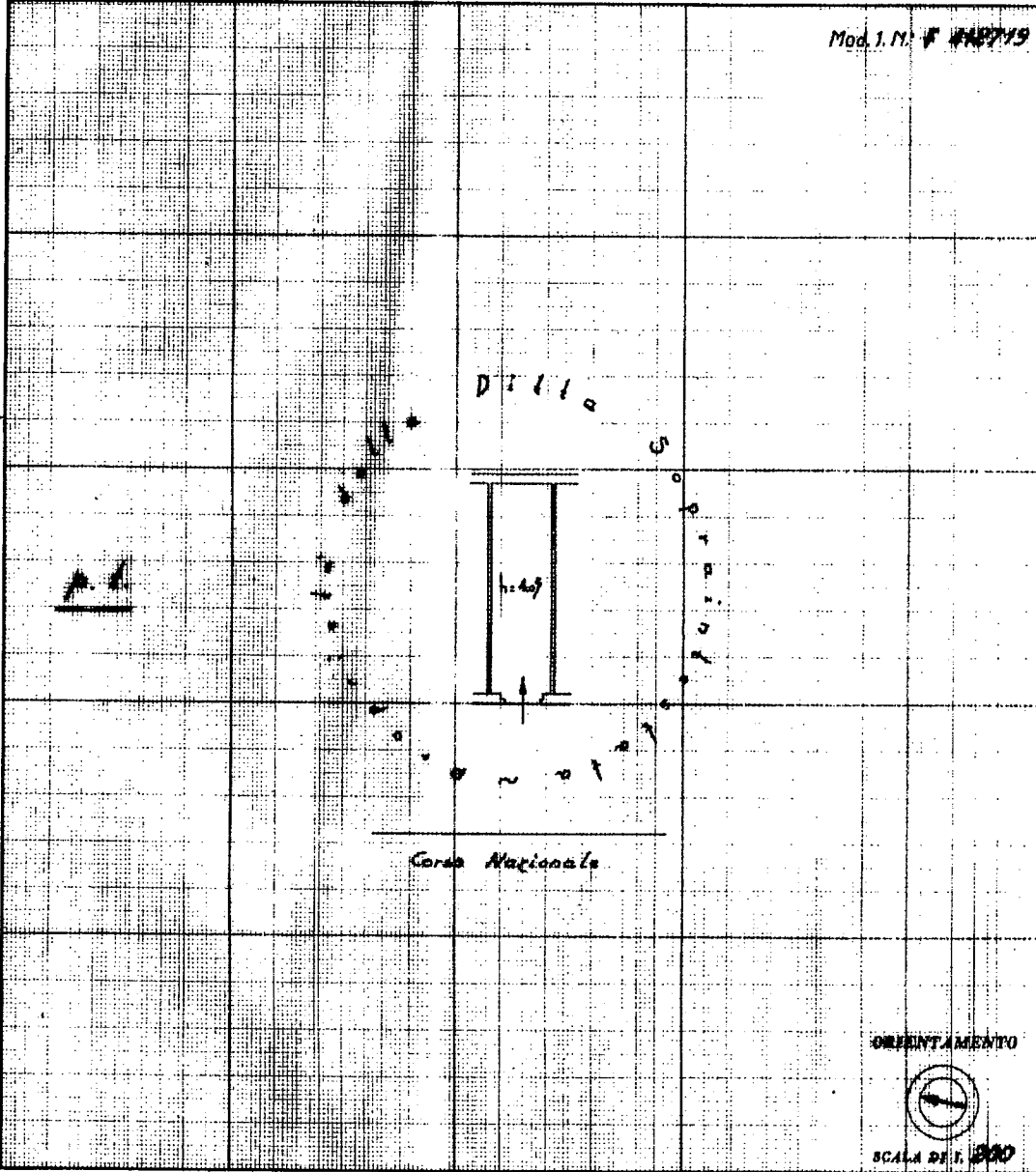

SPAZIO RISERVATO PER LE ANNOTAZIONI D'UFFICIO

DATA  
PROT. N°

Compilato dal Dott. Ing. Giuseppe  
TRIVELLI  
(Titolo, nome e cognome del tecnico)

Iscritto all'Albo degli Ingegneri  
della Provincia di LA SPEZIA

DATA 18.6.1959

Firma:

ISTITUTO POLIGRAFICO DELLO STATO

Catasto dei Fabbricati - Situazione al 26/02/2019 - Comune di LA SPEZIA (E463) - < Foglio: 40 - Particella: 231 - Subalterno: 4 >  
CORSO NAZIONALE n. 90 piano: T;

Ultima planimetria in atti

LOTTO m. 12

MODULARIO  
F. - Cat. S. T. - 315



MINISTERO DELLE FINANZE  
DIREZIONE GENERALE DEL CATASTO E DEI SERVIZI TECNICI ERARIALI

Mod. B (Nuovo Catasto Edilizio Urbano)

Lire  
20

# NUOVO CATASTO EDILIZIO URBANO

(R. DECRETO-LEGGE 13 APRILE 1989, N. 652)

Planimetria dell'immobile situato nel Comune di La Spezia Via G. Puccini, n. 21  
Ditta Gestione Case per Lavoratori - Roma  
Allegata alla dichiarazione presentata all'Ufficio Tecnico Erariale di La Spezia

## DATI CATASTALI

Foglio 14 Mappale 194

Scheda O- N° 0219391

p.t.

della Ditta

Proprietà

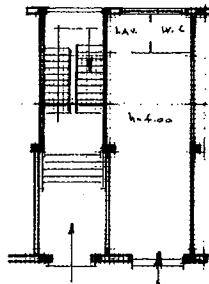

Intestata

Via G. Puccini

ORIENTAMENTO



SCALA DI 1:100

SPAZIO RISERVATO PER LE ANNOTAZIONI D'UFFICIO

DATA  
PROT. N°

Compilata dal Geom. Giovanni Corvini  
(Titolo, nome e cognome del tecnico)  
del Servizio Tecnico I.A.C.P.

Iscritto all'Albo de La Spezia  
della Provincia di La Spezia

DATA 24.4.1972  
Firma [Signature]

ISTITUTO POLIGRAFICO DELLO STATO

Catasto dei Fabbricati - Situazione al 27/03/2018 - Comune di LA SPEZIA (E463) - < Foglio: 14 - Particella: 821 - Subalterno: 33 >  
VIA GIACOMO PUCCINI n. 21 piano: I;

Ultima planimetria in atti



MINISTERO DELLE FINANZE

DIREZIONE GENERALE DEL CATASTO E DEI SERVIZI TECNICI ERARIALI

Lire 20

# NUOVO CATASTO EDILIZIO URBANO

(R. DECRETO-LEGGE 13 APRILE 1939, N. 632)

Planimetria dell'immobile situato nel Comune di La Spezia Via Corso Nazionale, n. 94

Ditta Istituto Autonomo Case Popolari - La Spezia

Allegata alla dichiarazione presentata all'Ufficio Tecnico Erariale di La Spezia

LOTTO n. 13

Scheda N. n. 371863

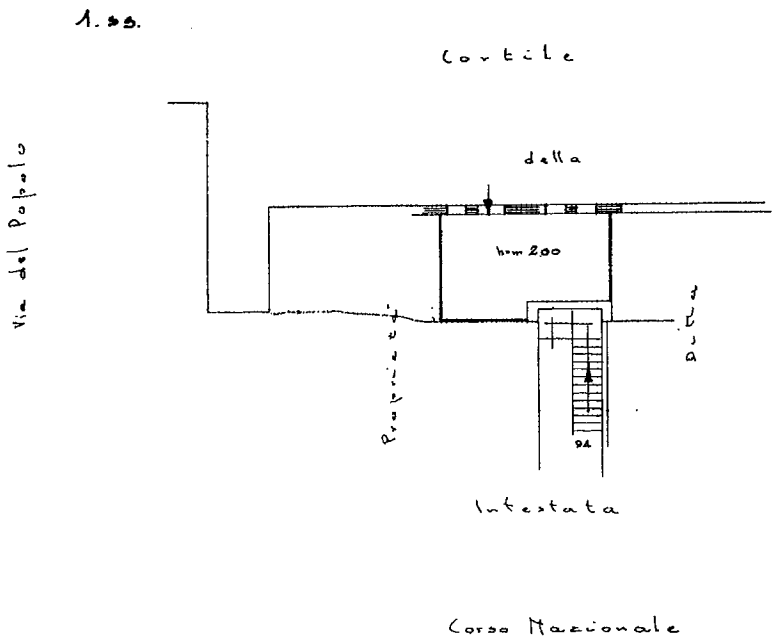

ORIENTAMENTO

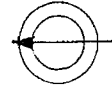

SCALA DI 1:200

SPAZIO RISERVATO PER LE ANNOTAZIONI D'UFFICIO

Compilata dal Geom. Alfredo Bruzoo  
(Titolo, nome e cognome del tecnico)  
del Servizio Tecnico I.A.C.P.

Iscritto all'Albo dei Geometri  
della Provincia di La Spezia

Data: 30.4.1968

Firma: Alfredo Bruzoo

DAT. PROT. N. 1232