

**Agenzia delle Entrate
CATASTO FABBRICATI
Ufficio Provinciale di
La Spezia**

Dichiarazione protocollo n. SP0034985 del 07/06/2019

Planimetria di u.i.u. in Comune di La Spezia

Via Pascasio Giannetti

civ. 4

Identificativi Catastali:

Sezione:

Foglio: 26

Particella: 184

Subalterno: 10

Compilata da:

Pollina Fabio

Iscritto all'albo:

Geometra Dipendente Pubblico

Prov.

N.

Scheda n. 1

Scala 1:200

LOTTO 1

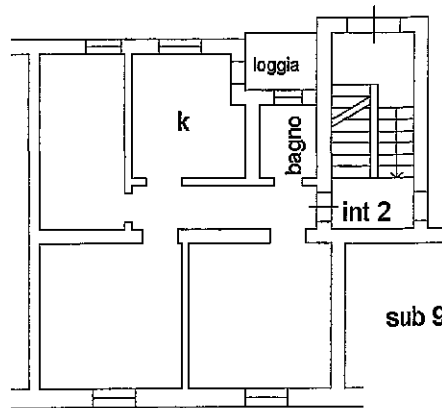

PIANO TERRA
H = 3.00

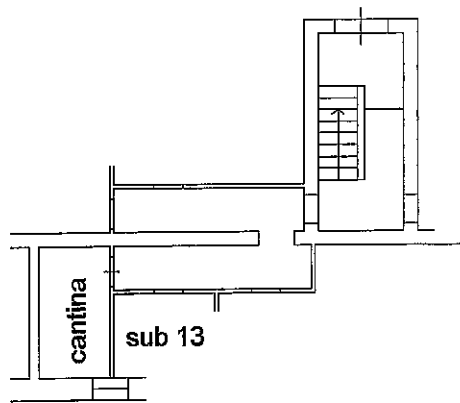

PIANO PRIMO SOTTOSTRADA
H = 2.20

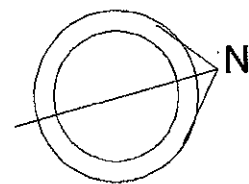

Catasto dei Fabbricati - Situazione al 13/06/2019 - Comune di LA SPEZIA (E463) - < Foglio: 26 - Particella: 184 - Subalterno: 10 >
VIA PASCASIO GIANNETTI n. 4 piano: S1-F;

Ultima planimetria in atti

Data: 13/06/2019 - n. T115535 - Richiedente: PLLFBA67A27B832P

Totale schede: 1 - Formato di acquisizione: A4(210x297) - Formato stampa richiesto: A4(210x297)

Agenzia delle Entrate
CATASTO FABBRICATI
Ufficio Provinciale di
La Spezia

Dichiarazione protocollo n. _____ del _____
Planimetria di u.i.u. in Comune di La Spezia
Via Pitelli _____ civ. 65

Identificativi Catastali:
Sezione:
Foglio: 50
Particella: 95
Subalterno: 13

Compilata da:
Pollina Fabio
Iscritto all'albo:
Geometra Dipendente Pubblico
Prov. _____ N. _____

Scheda n. 1 Scala 1:200

LOTTO 2

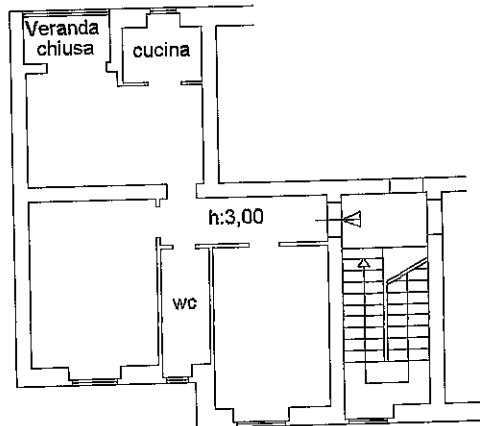

PIANO TERZO

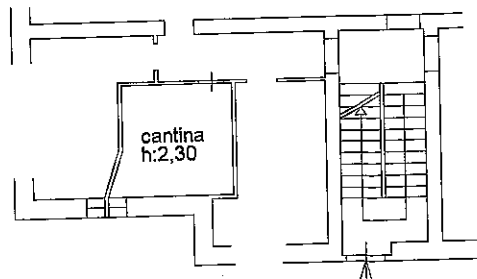

PIANO PRIMO
SOTTOSTRADA

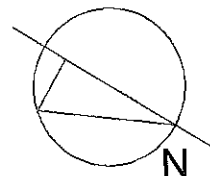

LOTTO 3

MODULARIO
P. - Col. 9. T. - 213



MINISTERO DELLE FINANZE
DIREZIONE GENERALE DEL CATASTO E DEI SERVIZI TECNICI ERARIALI

Mod. II Catasto Edilizio Urbano

Lire
50

NUOVO CATASTO EDILIZIO URBANO

Planimetria dell'immobile situato nel Comune di **LA SPEZIA** + Largo BORROTZU n° 3 int. 3
Ditta **ISTITUTO AUTONOMO PER LE CASE POPOLARI - LA SPEZIA**
Allegata alla dichiarazione presentata all'Ufficio Tecnico Erariale di **LA SPEZIA**

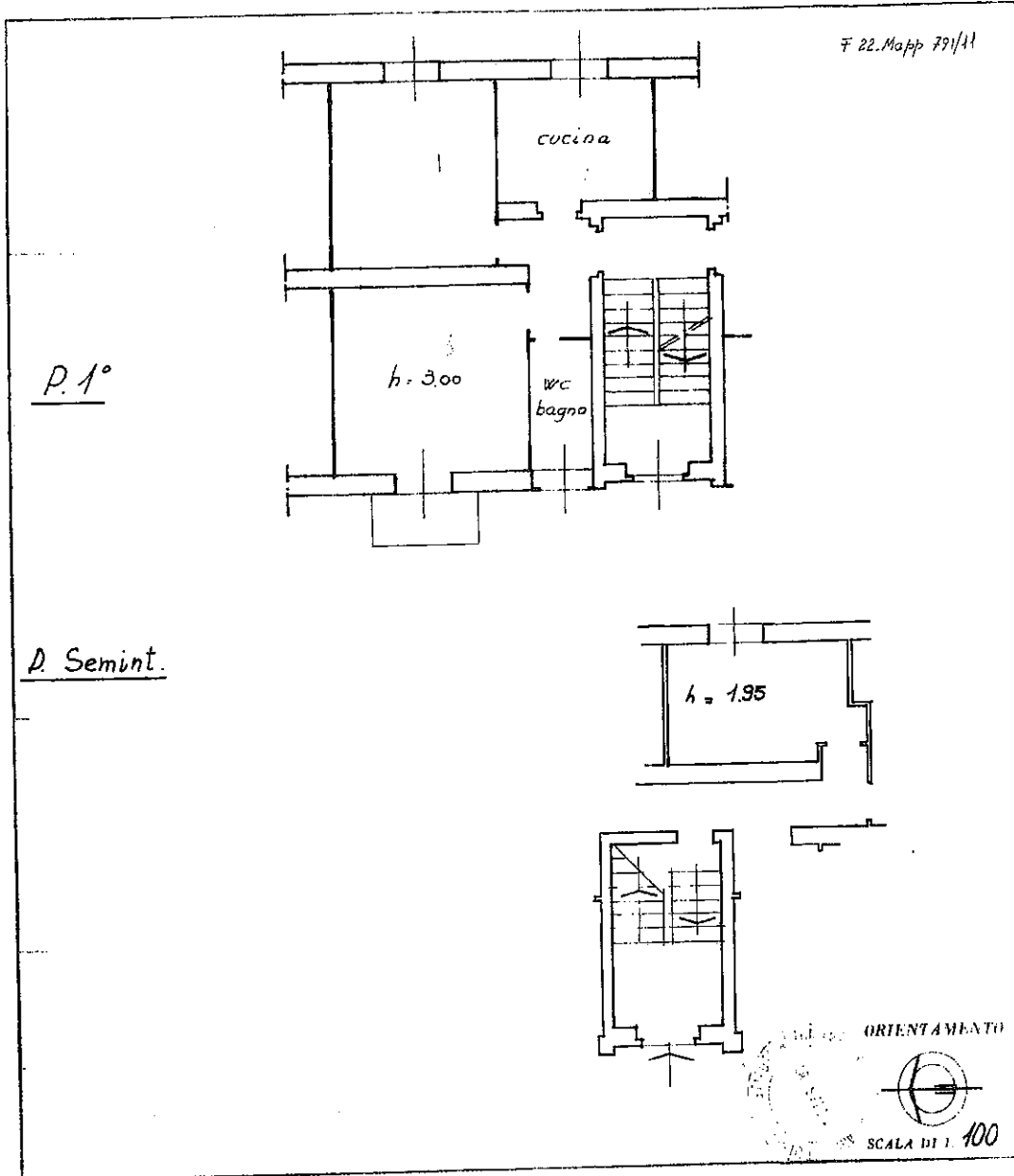

SPAZIO RISERVATO PER LE ANNOTAZIONI DALL'EDIFICIO	
DATA	
PROT. N°	6700

Completata dal Geom. **AURELIO ESPOSITO**
(Titolo, nome e cognome dell'edificatore)
 Funzionario all'Ufficio del Servizio
 della Provincia di **Tecniche IACP**
 del 23-11-1982
 Firma *Aurelio Esposito*

Catasto dei Fabbricati - Situazione al 07/05/2019 - Comune di LA SPEZIA (E463) - Foglio: 22 - Particella: 791 - Subalterno: 11 >
 LIRE 50
 LARGO PIETRO BORROTZU n. 3 piano: 1-1SS interno: 3;

Ultima planimetria in atti

LOTTO 4

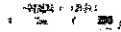

MINISTERO DELLE FINANZE
DIREZIONE GENERALE DEL CATASTO E DEI SERVIZI TECNICI ERARIALI

Carta
50

NUOVO CATASTO EDILIZIO URBANO

Planimetria dell'immobile situato nel Comune di LA SPEZIA Via GINDOLI n° 8 INT. 4
Ditta ISTITUTO AUTONOMO CASE POPOLARI - LA SPEZIA
Allegata alla dichiarazione presentata all'Ufficio Tecnico Erariale di LA SPEZIA

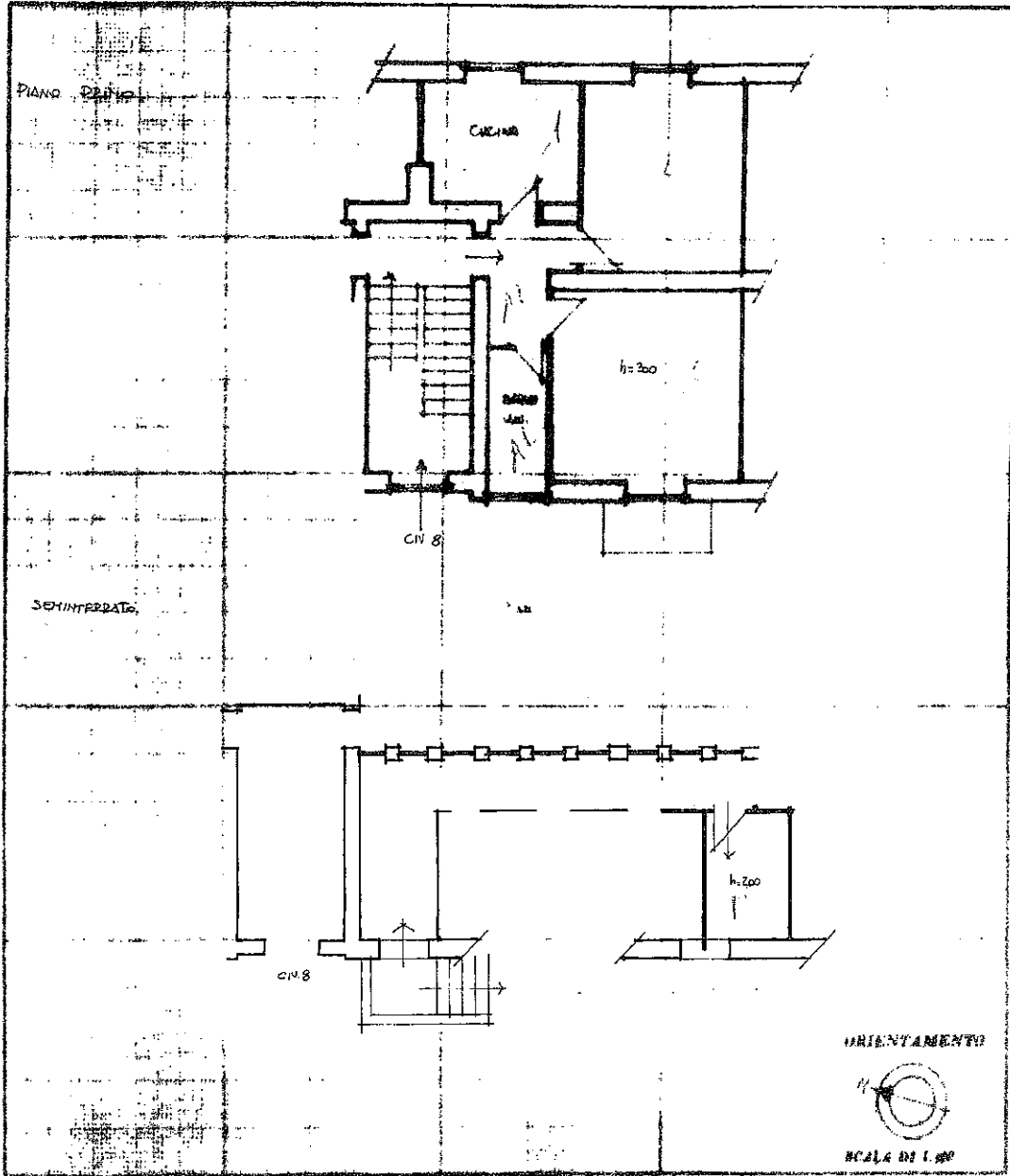

SPAZIO RISERVATO PER LE ANNOTAZIONI D'UFFICIO

DATA: 4/10/81
 PONT. N°: 4120

Completata dal GEOM. AURELIO ESPRIMO
 (Firma, nome e cognome del tecnico)
 DEL GEOM. FERRARIS LA SPEZIA
 Inviata all'Atto da
 della Provincia di
 DATA: 1-10-1981
 Firma: *Direttore*

Catasto dei Fabbricati - Situazione al 07/05/2019 - Comune di LA SPEZIA (E463) - < Foglio: 22 - Particella: 459 - Subalterno: 28 >
VIA ERMANNO GINDOLI n. 8 piano: S1-1 interno: 4;

Ultima planimetria in atti

NUOVO CATASTO EDILIZIO URBANO

DECRETO-LEGGI 13 APRILE 1969, N. 652

Planimetria: *Intestata* *della* Comune di *La Spezia* Via *A. Oldoini, n. 1 int. B*
 Ditta: *Stonoma case Papalari - La Spezia* (Catasto: *12*)
 Anzietà alla data: presentata all'Ufficio Tecnico Erariale di *La Spezia*

Scheda *N. 426516*

445/8

LOTTO 5

Piano Secondo

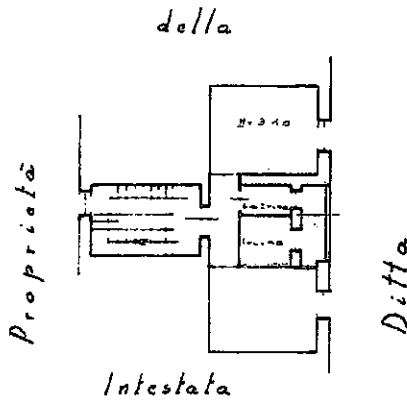

Piano Seminterrato

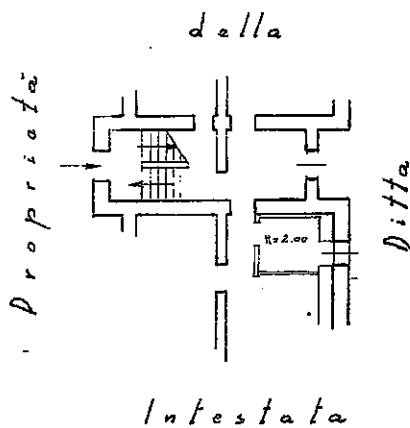

ORIENTAMENTO



SCALA DI 1:200

CATASTO DI LA SPEZIA (E463) - Foglio: 22 - Particella: 445 - Subalterno: 8 >

SPAZIO RISERVATO PER LE ANNOTAZIONI D'UFFICIO

474
 P A G E : 4 3
 PROT. N. 57

Compilata dal Geom. *Alfredo Bruzzo*
 (Titolo, nome e cognome del tecnico)
 dall'Ufficio Tecnico *L.A. L.P. La Spezia*
 Iscritto all'Albo dei Geometri
 della Provincia di *La Spezia*
 DATA *20-11-1968*
 Firma: *Alfredo Bruzzo*

10 metri

LOTTO 6

MODULARIO
F. rog. rend. - 487



MINISTERO DELLE FINANZE
DIREZIONE GENERALE DEL CATASTO E DEI SERVIZI TECNICI ERARIALI

MOD. B (Nuovo Catasto Edilizio Urbano)

Lire
150

NUOVO CATASTO EDILIZIO URBANO

(D. DECRETO-LEGGE 13 APRILE 1959, N. 459)

Planimetria dell'immobile situato nel Comune di LA SPEZIA Via Oldoini 5 - int. 7 -
Ditta ISTITUTO AUTONOMO CASE POPOLARI - LA SPEZIA -
Allegata alla dichiarazione presentata all'Ufficio Tecnico Erariale di LA SPEZIA.

F. 22. MAPPALE 445 sub. 31

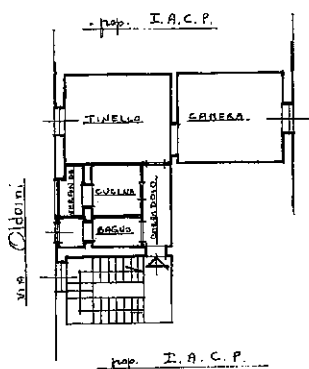

PIANO SECONDO
h. = m. 3,10

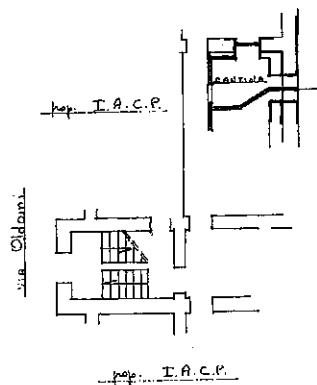

PIANO SEMINTERRATO
h. = m. 2,00

ORIENTAMENTO



SCALA DI 1:200

SPAZIO RISERVATO PER LE ANNOTAZIONI D'UFFICIO

DATA
PROT. N° 3625

Compilata dal geom. Maurizio SAVONCELLI
Iscritto all'Albo dei Geometri
della Provincia di LA SPEZIA
DATA Ottobre 1985
Firma: [Signature]



Catasto dei Fabbricati - Situazione al 07/05/2019 - Comune di LA SPEZIA (E463) - < Foglio: 22 - Particella: 445 - Subalterno: 31 >
VIA ALFREDO OLDOINI n. 5 piano: 2 interno: 7;

Ultima planimetria in atti

LOTTO H

MODULARIO
F. - Cat. S. T. - 315



MINISTERO DELLE FINANZE
DIREZIONE GENERALE DEL CATASTO E DEI SERVIZI TECNICI ERARIALI

Mod. B (Nuovo Catasto Edilizio Urbano)

Lire
20

NUOVO CATASTO EDILIZIO URBANO

(R. DECRETO-LEGGE 13 APRILE 1959, N. 583)

Planimetria dell'immobile situato nel Comune di La Spezia Via Largo Paganini int. 6
Ditta Istituto Autonomo Case Popolari La Spezia
Allegata alla dichiarazione presentata all'Ufficio Tecnico Erariale di La Spezia

fg. 22 map. 437/6.

Scheda P. n° 0659316

della

p. 2°

Proprietà

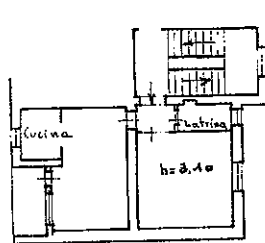

Ditta

Intestata

della

n. 02.

Proprietà

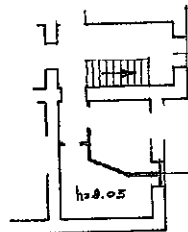

Ditta

Intestata

ORIENTAMENTO



SCALA DI 1:200

SPAZIO RISERVATO PER LE ANNOTAZIONI D'UFFICIO

DATA
PROT. N°

Compilata dal Geom. Alfredo Bazzani
(Titolo, nome e cognome del tecnico)
del Servizio Tecnico I.A.I.P.

Iscritto all'Albo de _____
della Provincia di La Spezia

Data 20/1/1971

Firma: Gian Luigi Bazzani

ISTITUTO POLIGRAFICO DELLO STATO

Catasto dei Fabbricati - Situazione al 07/05/2019 - Comune di LA SPEZIA (E463) - < Foglio: 22 - Particella: 437 - Subalterno: 6 >
LARGO GIOVANNI PAGANI n. 1 piano: 2;

Ultima planimetria in atti

LOTTO 8

Agenzia del Territorio
CATASTO FABBRICATI
Ufficio Provinciale di
La Spezia

Scheda n. 1 Scala 1:200

Dichiarazione protocollo n. SP0153985 del 20/09/2012
Planimetria di u.i.u. in Comune di La Spezia
Via Mario Scopsi

cat. 1

Identificativi Catastali:
Sezione: 22
Foglio: 22
Particella: 432
Subalterno: 1

Compilata da:
Pollina Fabio
Iscritto all'albo:
Geometra Dipendente Pubblico
Prov. N.

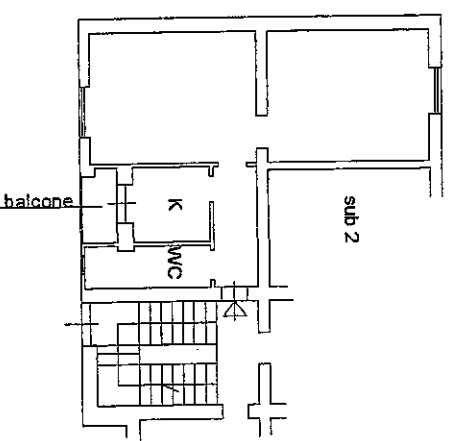

PIANO TERRA
H 3.00

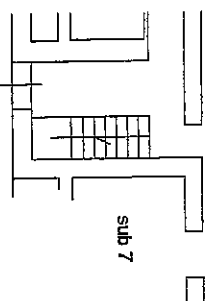
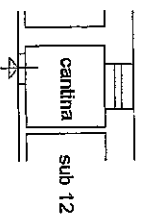

PIANO PRIMO SOTTOSTRADA
H 2.00

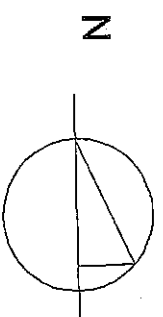

10 metri

Stato dei Fabbricati - Situazione al 19/02/2014 - Comune di LA SPEZIA (E463) - < Foglio: 22 - Particella: 432 - Subalterno: 1 >
MARIO SCOPSI n. 1 piano: T-S1 interno: 1;
Data: 19/02/2014 - n. T160548 - Richiedente: PLLFBA67A27B832P
Totale schede: 1 - Formato di acquisizione: A4(210x297) - Formato stampa richiesto: A3(297x420)
Ultima planimetria in atti

Agenzia delle Entrate
CATASTO FABBRICATI
Ufficio Provinciale di
La Spezia

Dichiarazione protocollo n. SP0034983 del 07/06/2019

Planimetria di u.i.u. in Comune di La Spezia

Largo Giulio Spella

civ. 1

Identificativi Catastali:

Sezione:

Foglio: 22

Particella: 436

Subalterno: 3

Compilata da:
Pollina Fabio

Iscritto all'albo:
Geometra Dipendente Pubblico

Prov.

N.

Scheda n. 1

Scala 1:200

LOTTO 9

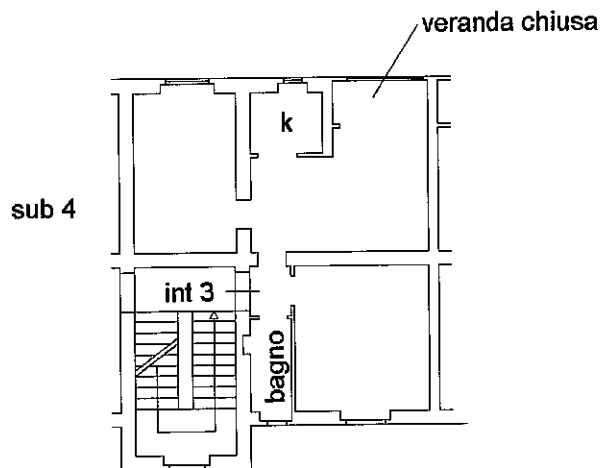

PIANO PRIMO
H = 3.10

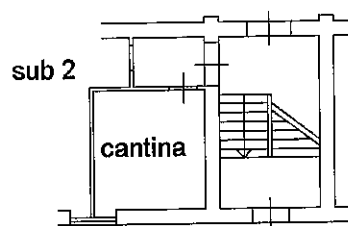

PIANO PRIMO SOTTOSTRADA
H = 2.00

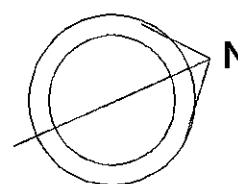

Ultima planimetria in atti

Data: 13/06/2019 - n. T115533 - Richiedente: PLLFBA67A27B832P

Totale schede: 1 - Formato di acquisizione: A4(210x297) - Formato stampa richiesto: A4(210x297)

Catasto dei Fabbricati - Situazione al 13/06/2019 - Comune di LA SPEZIA (E463) - < Foglio: 22 - Particella: 436 - Subalterno: 3 >
LARGO GIULIO SPELLA n. 1 piano: S1-1;

LOTTO 10

MODULARE
9 - Cat. S. F. - 315



MINISTERO DELLE FINANZE
DIREZIONE GENERALE DEL CATASTO E DEI SERVIZI TECNICI ERARIALI

MOD. B (Nuovo Catasto Edilizio Urbano)

Lire
50

NUOVO CATASTO EDILIZIO URBANO

(R. DECRETO LEGGE 13 APRILE 1939, N. 651)

Planimetria dell'immobile situato nel Comune di LA SPEZIA Via GINDOLI N° 6 INT. 2

Dino ISTITUTO AUTONOMO CASE POPOLARI - LA SPEZIA

Allegata alla dichiarazione presentata all'Ufficio Tecnico Erariale di LA SPEZIA

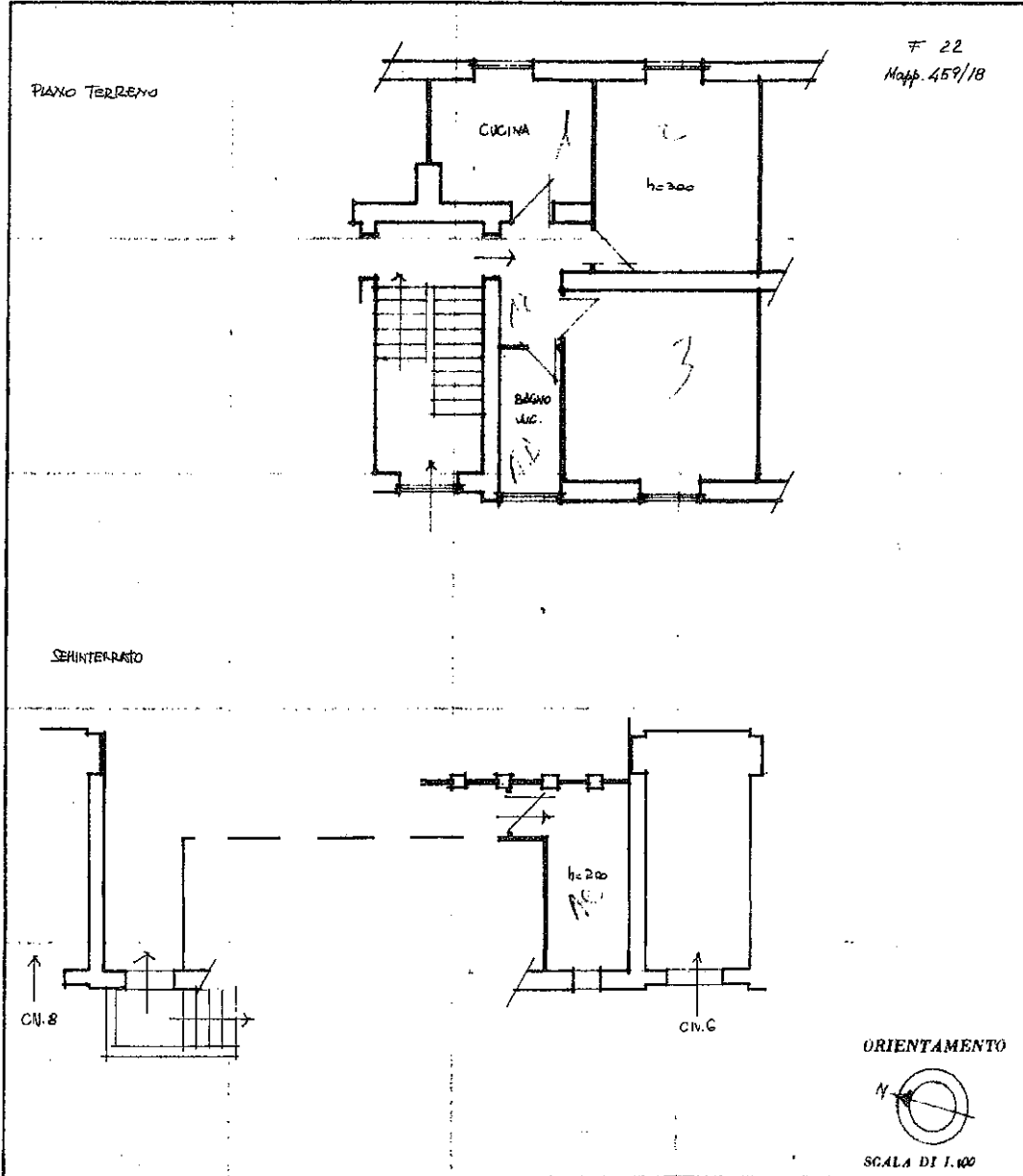

SPAZIO RISERVATO PER LE ANNOTAZIONI D'UFFICIO

DATA

PROT. N°

4110

Compilata dal GEOM. AURELIO ESTROSTO
(Tabella, nome e cognome del tecnico)
DEL SERVIZIO TECNICO I.A.C.P. LA SPEZIA

Iscritto all'Albo de

della Provincia di

DATA 1-10-1981

Firma: Aurelio Estrosto

Catasto dei Fabbricati - Situazione al 07/05/2019 - Comune di LA SPEZIA (E463) - < Foglio: 22 - Particella: 459 - Subalterno: 18 >
VIA ERMANN0 GINDOLI n. 6 piano: S1-T interno: 2;

Ultima planimetria in atti